

(Office of Commercial Affairs, Royal Thai Embassy)

Tel.02-795-2431/4446 (Ext. 0) Fax.02-795-2998/8026

E-mail: thaitcseoul@buythai.or.kr / thaitcseoul@hotmail.com / URL: <http://www.buythai.or.kr>

Inquiry Request Form

Company (회사명)	The Thai Olympic Fibre-cement Co., Ltd.		
Contact Person (담당자)	Mr. Cherdhant		
Position/Section/Department (직책 및 부서)	Business Development Manager		
Address (회사주소 및 연락처)	Tel. / Fax. +66 2 291 2888 Ext. 9977		
E-mail (전자우편 및 홈페이지)	(Website:.....) cherdhant-b@sherasolution.com		
Established Year (설립년도)	Capital (자본금) - USD	Turnover (매출) \$290 million USD	
Employee (종업원수)	2000 people		
Type of Business (비즈니스 타입)	<input type="checkbox"/> Importer <input type="checkbox"/> Trading Firm <input type="checkbox"/> Wholesaler <input type="checkbox"/> Retailer <input checked="" type="checkbox"/> Manufacturer <input type="checkbox"/> Exporter <input type="checkbox"/> Department Store <input type="checkbox"/> User <input type="checkbox"/> Others (....)		
Products of interest (관심 있는 품목)	<input type="checkbox"/> Food/Agricultural <input type="checkbox"/> Gift/Household <input type="checkbox"/> Furniture/Interior <input type="checkbox"/> Jewelry <input type="checkbox"/> Garment <input type="checkbox"/> Leather Goods <input type="checkbox"/> Electrical <input type="checkbox"/> Machinery <input type="checkbox"/> Auto Parts <input type="checkbox"/> Printing/Packaging <input type="checkbox"/> Stationery <input type="checkbox"/> Health/Beauty <input checked="" type="checkbox"/> Others: Building Material		
Import/Export Experience (수출입 경험)	No	If Yes, Country: Korea Volume per year: USD \$90 million	
Import/Export Products (수출입 품목 및 HS 코드)	Product: Fibre-Cement ① Wood, ② Board, ③ Roof		HS Code of product: 6811.82 / 6811.89
Inquiry (Expected Thai Products) (관심 있는 수입 품목)	Product name: Fibre-Cement Board Service request:		
Introducing Product (품목 소개)	(Photo attached will be helpful)		
Quantity/Packing Preference (수량/포장 방법)			
Preferred Distribution Channel :	<input type="checkbox"/> End user <input type="checkbox"/> Retailer <input type="checkbox"/> Department store/Chain stores <input checked="" type="checkbox"/> Distributor <input checked="" type="checkbox"/> Importer/Agent		
Any Comments: (기타 문의사항)	www.sherasolution.com		

*We appreciate your kind cooperation to fill in your information in the form above as database system's reference.

**The information will be used internally and kept confidential.

- Thank you very much for your cooperation -

출중한 집은 삶의 질을 높입니다

SHERA™

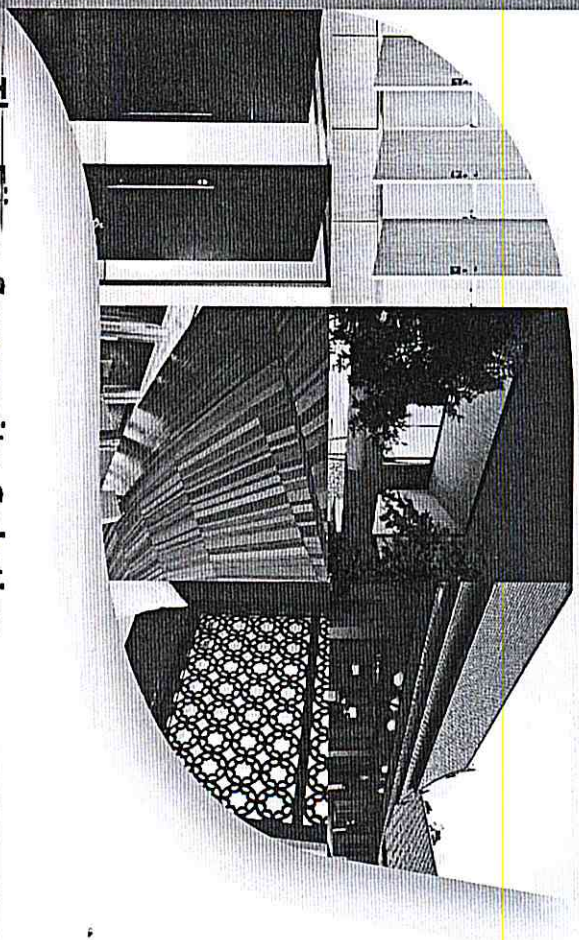

The Fibre Composite Solution

섬유 보강 시멘트 건축재 총람

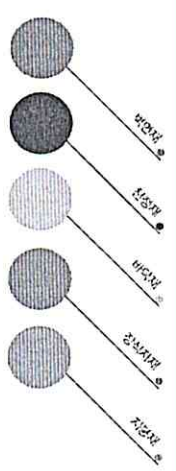

The Thai Olympic Fibre-Cement Co., Ltd. 2172/3 Lamphong Building, Charanwitong Road, Bang Sue, Bangkok 10710, Thailand
Tel: +66 2 289 2888 F: +66 2 289 2809 Email: form@tho-fiber-cement.com

Website: www.shera-fiber.com

www.shera-fiber.com

쉐라 회사 소개

Build better, Live

쉐라는 독창적이고 환경 친화적인 상류보급 시멘트 건축자재를 생산하는 데
위의 주요 제조업체입니다. 35년 이상 혁신적인 건축자재를 만들어 전세계적
으로 3500개가 넘는 유명회사들과 방대한 네트워크를 쌓아 왔으며, 개별 전
공기로부터 연구/기술자, IT 전문가, 영업인원에 걸쳐 여러 나라에서 온
3800명 이상의 직원들이 헤라에서 근무하고 있습니다.

쉐라는 다양한 영역에서 제품을 개발해 왔습니다.
1996년부터 아시아 전역에서 쉐라는 환경 친화적이고 혁신적인 섬유시멘트
보드, 페인, 외장용 자재와 다른 목적 대해 상품들을 이루르는 독보적인 브랜
드로 함께 왔습니다.

쉐라는 뛰어난 심의성뿐 아니라 화재, 균주제, 습기로부터 안전하여 바닥, 외
벽, 칸막이(partitioning), 천장, 지붕, 파이프 모두 적합한 자재입니다.
쉐라의 섬유시멘트 제품들은 다양한 건축의 분야에서 내구성과 안정성, 우수
한 환경성을 자랑합니다.

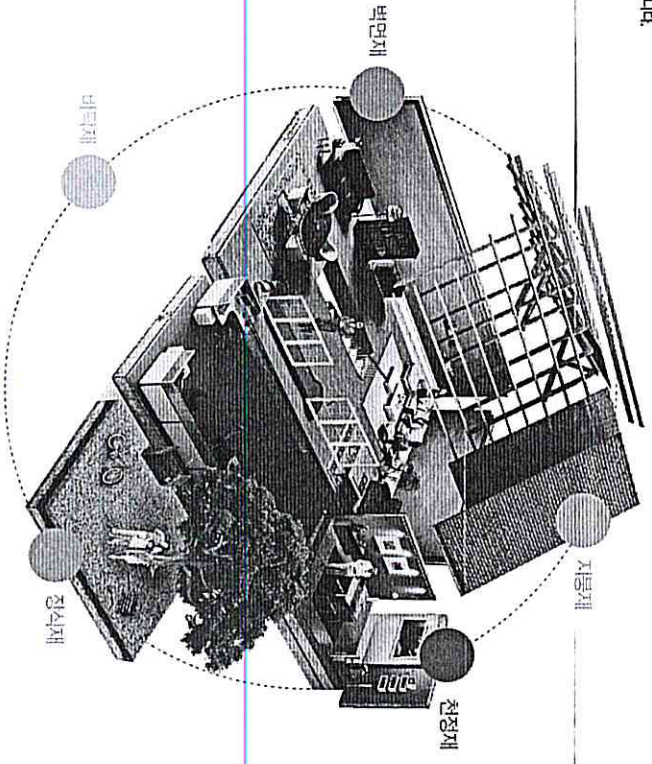

SHERA™

Build better, live better.



Contents

시멘트 시아임	4
프리미엄 시아임	6
GRC 보드	8
천정보드 / 산공 천정보드	10
경사 불음 천정재 / 계단재	11
데크재 / 데크 보드	12
시트릴	13
포리에 내장 보드 / 펜트	14
평기외 / 차미면(Facia)	15

환경 친화적인 기술

- 쉐라 제품은 싱가포르(Singapore Green Labeling Scheme / SGLS)에 의해 국제적으로 인증되었습니다.
- 쉐라는 환경에 불 관심을 가지며 오염물질 배출 제로를 목표로 합니다.
- 쉐라는 제조 과정에 있어 환경을 상시하여 Thailand Greenhouse Gas Management Organization Thailand Environment Institution이 인증한 탄소발행 기준을 충족시키고 있습니다.
- 상용 제품에 있어 여러가지 시공을 지원합니다.
- 지역 가능한 에너지 시공을 지원합니다.



쉬라 시멘트 사이딩



쉬라 시멘트 사이딩은 구조 시멘트 셀룰로오스 섬유 등의 재료가 이상적으로 결합된 구조의 외장 마감 패널입니다. 이 고강도 및 저탄산(SiO2) 결합재는 단단하면서도 우수한 유연성과 형태 안정성을 갖추고 있습니다.

쉬라 시멘트 사이딩은 취급과 설치가 간편하기 때문에 DIY(DIY-Yourself)재용으로도 활용할 수 있습니다. 이는 다양한 사이즈와 컬러 강으로 제작되어 태양광선, 채광과 빗물로부터 건축물을 보호하는데 탁월한 해결책을 제공합니다.

쉬딩을 전혀 함유하지 않은 벽면 마감재입니다.

종류 / 면적 / 색

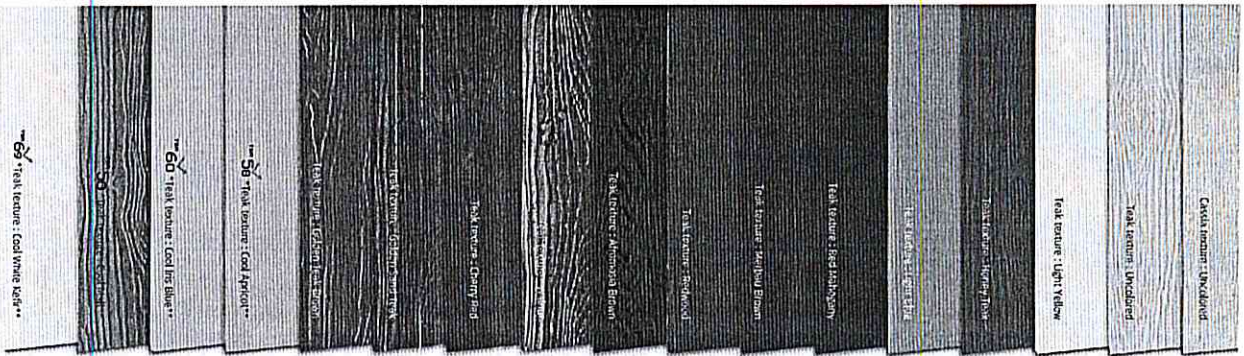

- 8 X 150 X 3000mm 규격만
- 태양광 반사도 50~63%
- *** Straight Grain은 8 X 150 X 3000mm와 8 X 200 X 3000mm만 가능

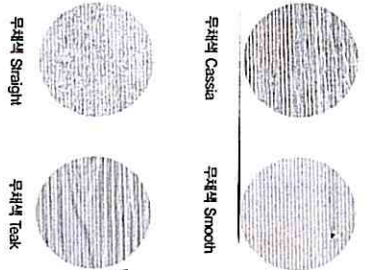
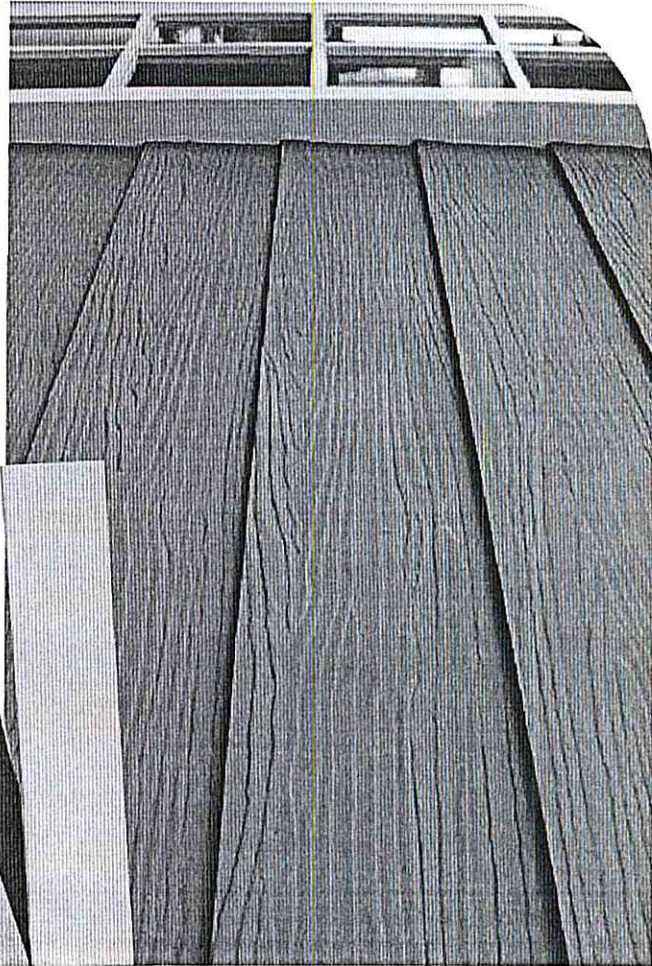

제원

- 6.5 X 210 X 3660 mm / 7.31 kg / 1.48 pcs/m²
- 7.5 X 210 X 3660 mm / 8.40 kg / 1.48 pcs/m²
- 8.0 X 200 X 3000 mm / 7.20 kg / 2.00 pcs/m²

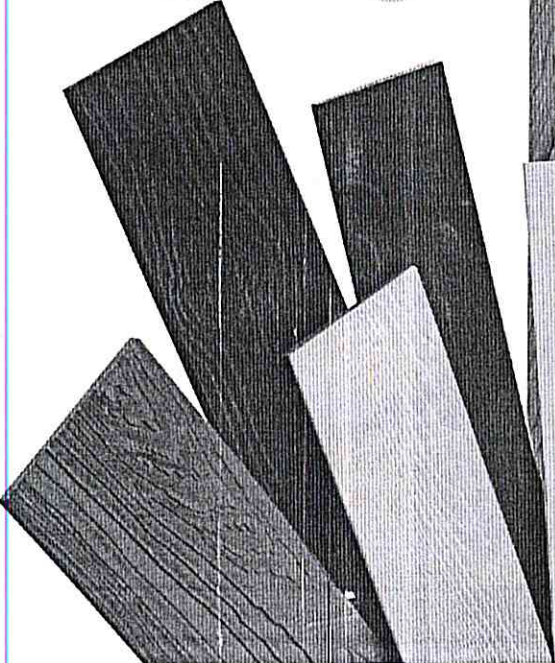

웨라 프리미엄 사이딩



새라 splendid plank는 현대적인 디자인 수요에 부응하기 위해 개발된 프리미엄 마감재면역으로서 차별화된 형태의 lap siding 입니다. 새라 프리미엄 사이딩(splendid plank)은 다양한 형태의 프로파일의 결합에 따라 생기는 입체적인 그루브를 통해 건물 벽에 미적인 아름다움을 표현합니다.

새라 splendid plank는 다양한 프로파일 디자인을 제공하며, 이는 주택 디자인으로서 혁신적인 문 아니라 단열성을 향상과 함께 습기 염려와 비안면으로부터 영신의 집 내부를 지켜줍니다.

새라 splendid plank를 이용하면 먼지를 감칩는(overlapping) 시공이 매우 단순하고 수월합니다.

색상 / 패턴 선택

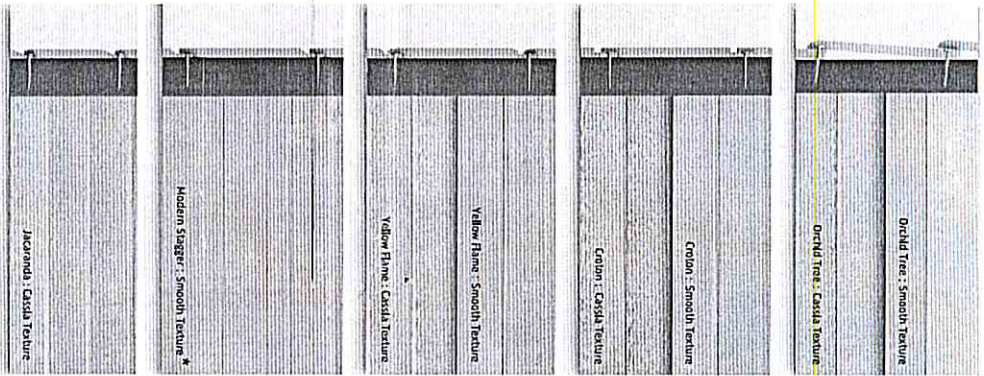

무늬색 Cassia



무늬색 Smooth

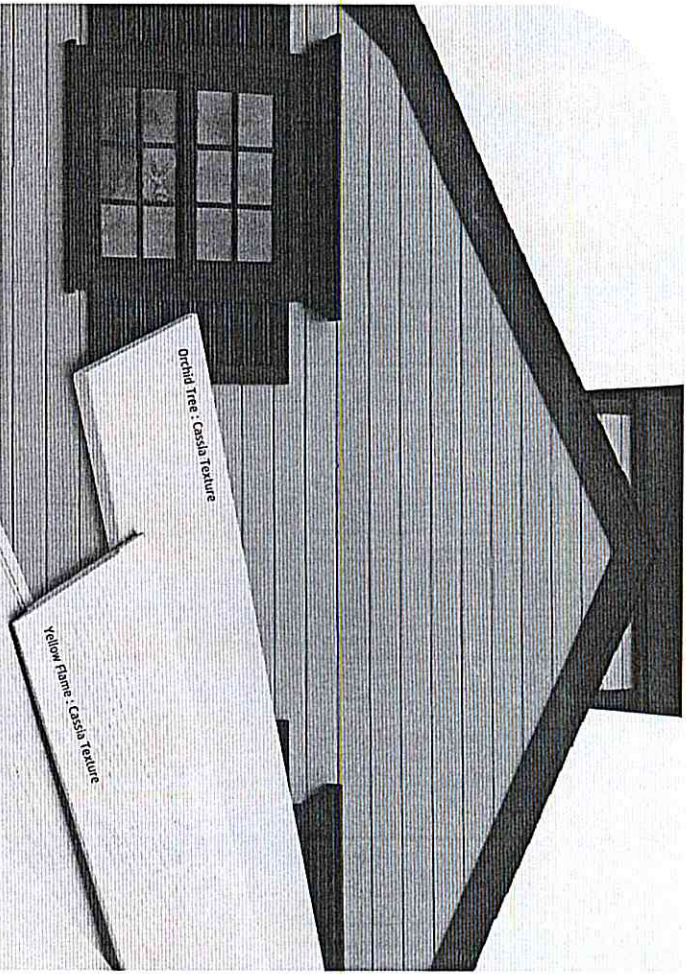

제원

Orchid Tree	10 x 150 x 3000 mm / 6.73 kg / 2.67 pcs/m ²
Croton	10 x 150 x 3000 mm / 5.77 kg / 2.57 pcs/m ²
Yellow Flame	10 x 150 x 3000 mm / 5.77 kg / 2.57 pcs/m ²
Modern Stagger	10 x 100 x 3000 mm / 3.71 kg / 4.17 pcs/m ²
	10 x 150 x 3000 mm / 5.95 kg / 2.57 pcs/m ² *
	10 x 200 x 3000 mm / 8.19 kg / 1.86 pcs/m ² *
Jacaranda	10 x 150 x 3000 mm / 5.78 kg / 2.55 pcs/m ²

Profiles on Cassia Texture: Orchid Tree / Croton / Yellow Flame / Jacaranda
 Profiles on Smooth Texture: Orchid Tree / Croton / Yellow Flame / Modern Stagger
 * 주문상선 제품

웨라 CRC 보드



중적의 습기에 대한 내성이 뛰어난 웨라 월 보드는 다른 재질의 시트들과 비교했을 때 매우 우수하다. 이는 벽체 미장(visual cladding), 건물이 본래(visual partitioning) 그리고 장식 벽(decorative walling)에 있어 훌륭한 선택입니다. 특히 벽은 공사가 필요한 주택, 상가, 공장(바탕이나 위생)에 중요한 화교 또는 방열을 지는 데 최적입니다.

매지를 커널(recessed-edge)제품은 표면이 부드럽고 모서리가 연속 이형(차라)가 용이하여 이용될 수 있는 wall partitioning에 이상적입니다.

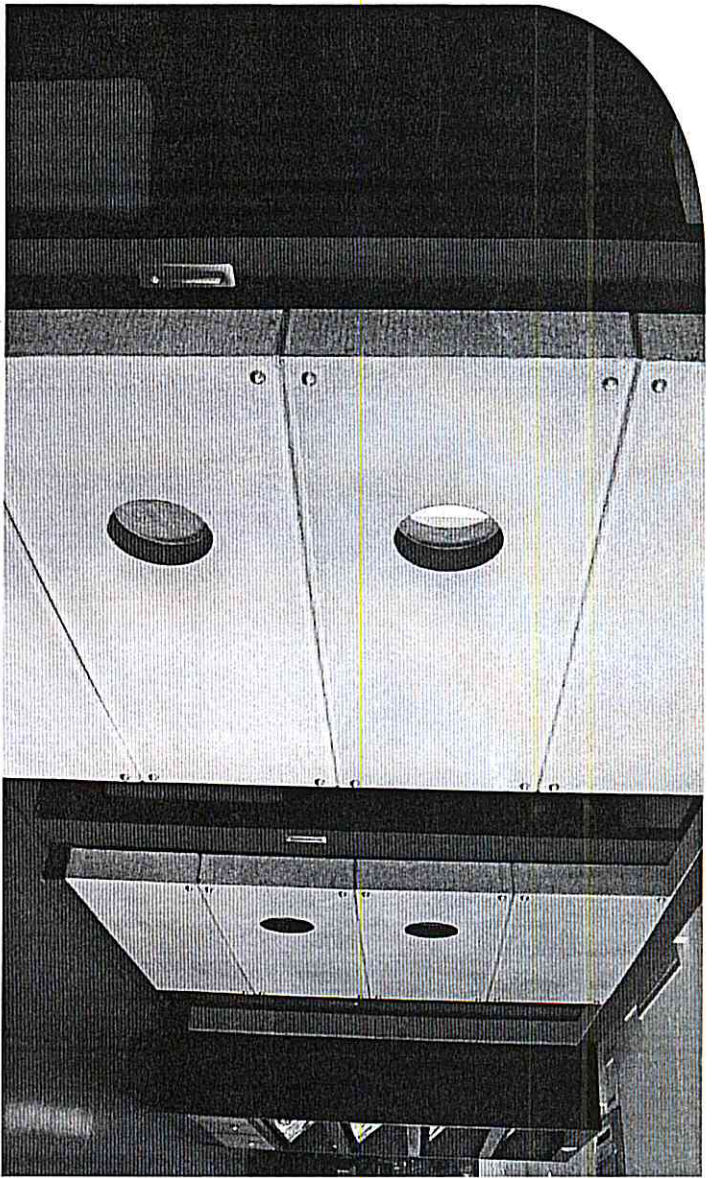

내장 장식벽

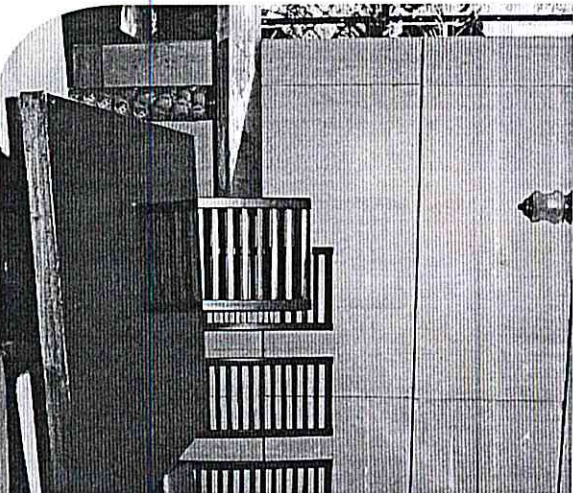

외벽 마감

기본생산 규격

규격 (mm x mm)	두께 (mm)								
	직각			매지 홈 기음					
1200 x 2400	6	8	9	10	12	6	8	9	12
1200 x 3000	6	8	9	10	12	6	8	9	12
1220 x 2440	6	8	9	10	12	6	8	9	12

주문생산 규격*

규격 (mm x mm)	두께 (mm)						
	직각			매지 홈 기음			
900 x 1800	6	8	9	10	12	6	8
900 x 2400	6	8	9	10	12	6	8
1200 x 2700	6	8	9	10	12	6	8
1200 x 3000	6	8	9	10	12	6	8
1220 x 2750	6	8	9	10	12	6	8
1220 x 3050	6	8	9	10	12	6	8

웨이 천정보드

웨이 천정 보드는 내구성이 뛰어나고 유연하여 쉽게 끼워지 않 습니다. 욕외 천정과 차이밀 또는 건물 내부의 샤워실이나 화장실과 같은 습한 공간에 적합합니다. 다양한 규격이 있으나며 도배율이 30% 이상 절감됩니다.

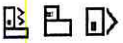

기본형인 규격

규격 (mm x mm)	두께 (mm)			
	3.2	3.5	4	4.5
600 x 600	●	●	●	●
600 x 2400	●	●	●	●
603 x 603	●	●	●	●
603 x 1213	●	●	●	●
610 x 610	●	●	●	●
610 x 1220	●	●	●	●
1200 x 1200	●	●	●	●
1200 x 2400	●	●	●	●
1220 x 1220	●	●	●	●
1220 x 2440	●	●	●	●

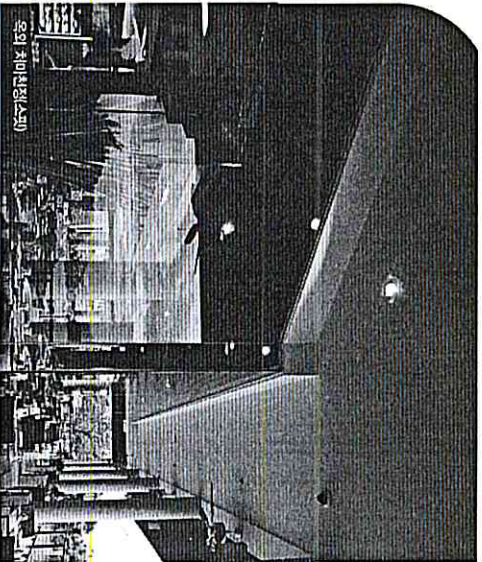

욕외 차이천정(스프)

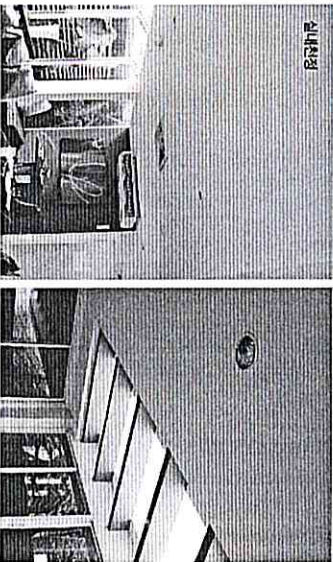

실내천정

웨이 장식 욕음 천정재

웨이 decoi ceiling은 욕음의 일보성 무늬로 자연적인 미를 현 승합니다. 이 장점은 독특한 질감과 감성으로 미적 / 음향공화 적 필요를 충족시킵니다.



웨이 decoi ceiling은 방수기능과 내구성도 뛰어나 이상적인 욕음 천정재라고 할 수 있습니다.

기본형인 규격

규격 (mm x mm)	두께 (mm)	
	Drop, Blossom, Rocco	
595 x 595	●	
595 x 1195	●	
603 x 603	●	
603 x 1213	●	
610 x 610	●	
610 x 1220	●	
1220 x 1220	●	
1220 x 2440	●	

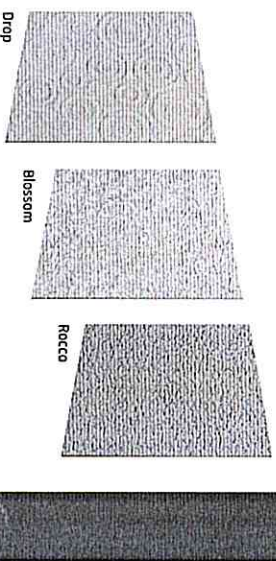

웨이 천공 천정보드

웨이 vent ceiling은 영양시멘트 보드로 견고함과 열택적 인 장성을 보장합니다. 이는 모든 주택의 외부 차이에 적합하며 지중 아래의 환공과 환기를 가능하게 합니다.



웨이 vent ceiling은 차이의 이음 다듬을 연출하면서도 예너지 소비를 줄여줍니다. 흡음효과가 필요한 실내 천정에 적용될 수 있습니다

기본형인 규격

규격 (mm x mm)	두께 (mm)	
	Modern / Classic	4
600 x 1200	3.2	●
610 x 1220	●	●

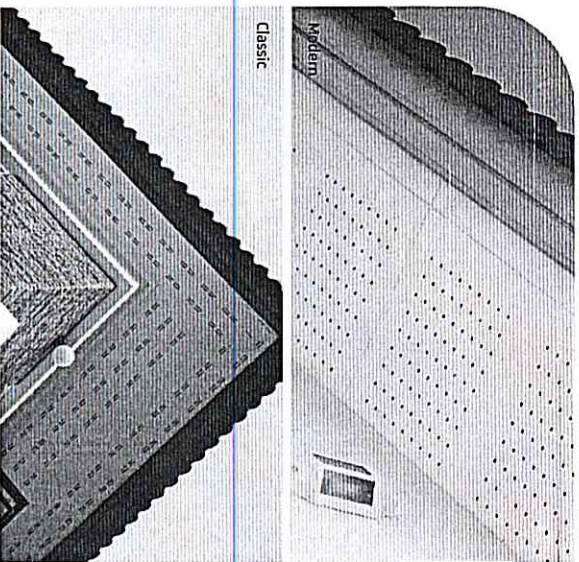

Modern

Classic

웨이 계단재

웨이 계단재는 CRC 소재의 뛰어난 내구성에 나무늪결의 이 특이점이 조합된 소재로서 실내, 용외의 계단에 모두 사용할 수 있습니다. 35mm의 두께로서 수축팽창이 적으며 화재 및 충격에 강하고 용해의 염려도 없습니다. 특히 용외 목재계단의 수명이 짧은 점을 고려하면 경제성도 뛰어난 재료라고 할 수 있습니다.

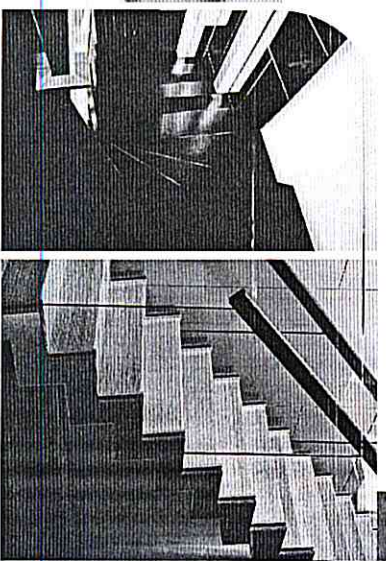
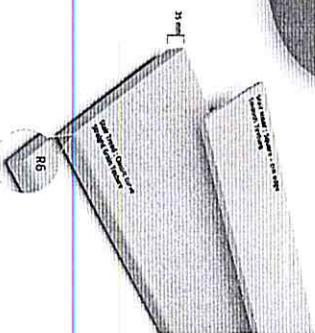

재질

Stair Tread	35 x 300 x 1200 mm / 19.47kg
Stair Riser	16 x 150 x 1200 mm / 4.5kg
	16 x 200 x 1200 mm / 5.94 kg

쉬리 데크재

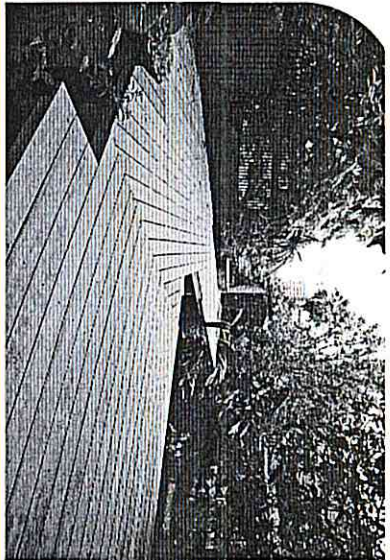
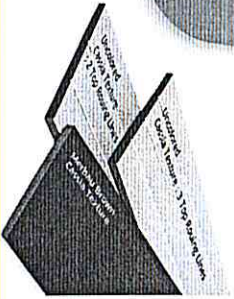

쉬리 스트림

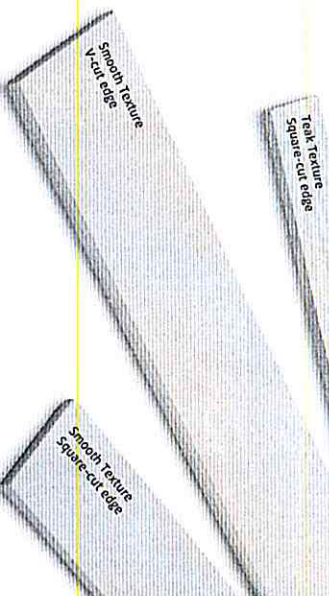

이름

쉬리 Floor plank는 고객의 요구를 이해하고 반영하여 목재 데크 소재를 개발하였습니다.

쉬리 floor plank는 여러 종류의 목재감에서 현대적인 색톤 중무늬까지 다양한 표면 디자인에, 표면 홈 (routing line)을 더하여 미적 / 기능적 완성도를 높인 목의 데크재입니다. 쉬리 floor plank는 기후에 변화하는 외관 뿐 아니라, 불, 해충, 수분에 강하여 이질적인 데크재로 효용이 높습니다.

재질

16 x 150 x 3000 mm**	111.18 kg	1.222 pcs/m ²
16 x 200 x 3000 mm**	114.90 kg	1.167 pcs/m ²
30 x 100 x 3000 mm	113.97 kg	1.233 pcs/m ²
25 x 150 x 3000 mm**	127.34 kg	1.222 pcs/m ²
25 x 150 x 4000 mm	123.12 kg	1.167 pcs/m ²
25 x 200 x 3000 mm**	123.12 kg	1.167 pcs/m ²
25 x 200 x 4000 mm	120.82 kg	1.125 pcs/m ²
25 x 250 x 3000 mm	128.99 kg	1.133 pcs/m ²
25 x 250 x 4000 mm	126.53 kg	1.100 pcs/m ²
25 x 300 x 3000 mm	134.67 kg	1.111 pcs/m ²
25 x 300 x 4000 mm	134.67 kg	1.111 pcs/m ²
25 x 300 x 3000 mm	146.23 kg	1.083 pcs/m ²
25 x 300 x 4000 mm	146.23 kg	1.083 pcs/m ²
25 x 300 x 3000 mm	146.23 kg	1.083 pcs/m ²
25 x 300 x 4000 mm	146.23 kg	1.083 pcs/m ²

** 25 x 150 x 3000 mm까지
*** Cross Texture는 25 x 150 x 3000 mm
**** Smooth Deck Texture는 25 x 200 x 3000 mm까지

쉬리 데코보드

이름

쉬리 deco board는 엠보싱된 질감의 이질적인 벽체 마감재로서, 자연 석유, 규소, 시멘트 등의 오일복합체인 결합물질이다. 이 고압성형 처리된 쉬리 deco board는 내구성과 내기 수성이 뛰어나며 내후성능이 높으므로 뛰어난다. 쉬리 deco board는 유지보수 또한 용이하여 벽체 마감과 장식에 있어서 최적의 선택일 것입니다.



기본형 규격

규격 (mm x mm)	두께 (mm)	
1200 x 2400	6	8
1220 x 2440	6	8

규격 (mm x mm)	두께 (mm)	
1200 x 3000	6	8
1220 x 3050	6	8

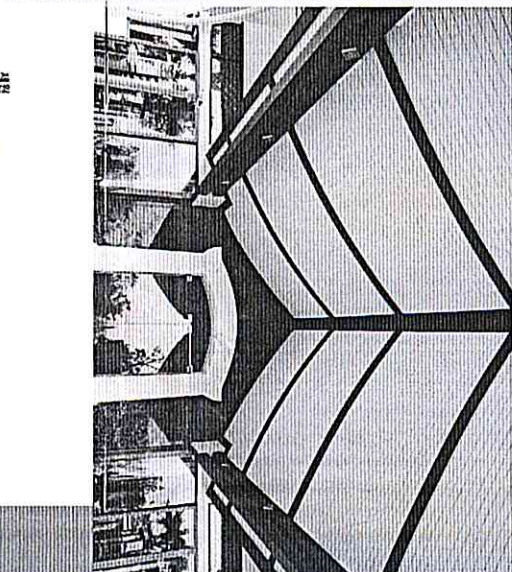
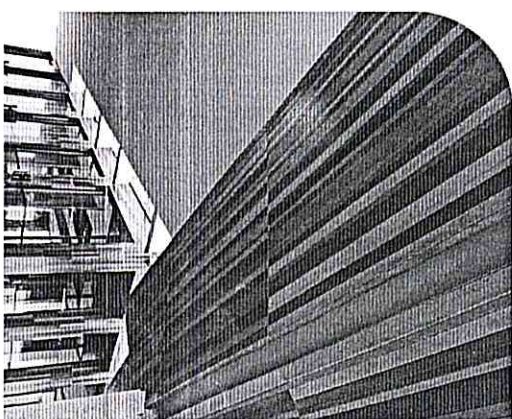

이름

쉬리 스트림은 목질현장에 맞추어 특별하게 개발된 삼유보강 시멘트 재료입니다. 이는 지동 아래의 통풍과 습기를 용이하게 하여 차가운 라인을 고급스럽게 치장하면서 언제나 소니를 걸친 시공입니다. 특장적인 설계법으로 찬영의 외면에 매력적인 디자인을 연출 수 있습니다. 쉬리 스트림의 경연, 심미성, 내기우성은 명실의 건축물을 위한 최고의 마감 디자인 상감연을 최면된 구성으로의 목재에 활용되어 귀하의 디자인 상감연을 최면된 구성시킬 수 있습니다.



재질

재질명	규격	중량	면적당
V-재형	8 x 50 x 3000 mm	1.80 kg	6.67 pcs/m ²
V-재형	8 x 75 x 3000 mm	1.70 kg	4.45 pcs/m ²
V-재형	8 x 75 x 3000 mm	2.70 kg	4.45 pcs/m ²
V-재형	8 x 100 x 3000 mm	3.60 kg	3.34 pcs/m ²
V-재형	8 x 75 x 3000 mm	2.70 kg	4.45 pcs/m ²
V-재형	8 x 100 x 3000 mm	3.60 kg	3.34 pcs/m ²
V-재형	8 x 75 x 3000 mm	2.69 kg	4.44 pcs/m ²
V-재형	8 x 10 x 3000 mm	3.59 kg	3.33 pcs/m ²
재질명	8 x 5 x 3000 mm	1.70 kg	6.67 pcs/m ²
재질명	8 x 75 x 3000 mm	2.69 kg	4.44 pcs/m ²
재질명	8 x 100 x 3000 mm	3.59 kg	3.33 pcs/m ²

* 기본형 규격

쉐라 프라임 내장 보드

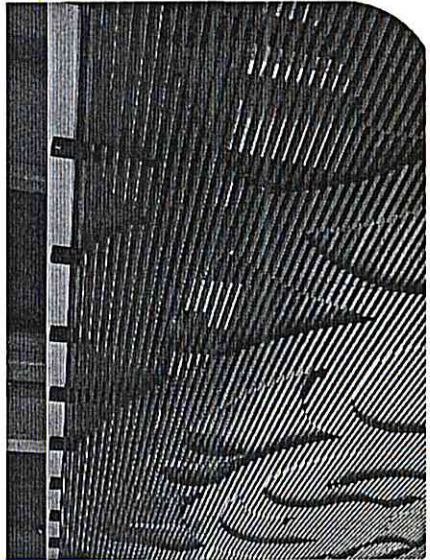
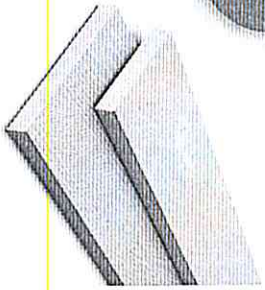

쉐라 핑거의

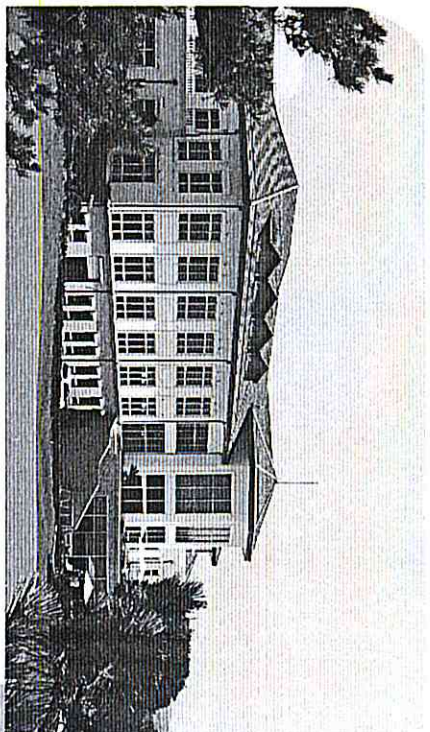

쉐라 프라임 내장보드는 쉐어의 친원, 기원 및 안테리아 용으로 개발된 소재이며 합판, MDF, 파티클보드의 이형적인 대체재입니다. 일체의 포름알데히드를 함유하지 않으며 물, 불, 화재 등에 강합니다. 인쇄 무늬상에 대해 Super EU 규정과 미국 GBC Green building의 8 Lead 등급을 부여 받았습니다. 고품 리미네이션, 베너, 우드스테인 도막, 그래픽 홀리우려판 도장등의 미감이 가능하며 보板的의 목공구의 기술로 목감이 시공됩니다.



쉐라 Classic Texture* Smooth Texture* 쉐어 Straight Grain Texture* 쉐어 Cassia Texture* *재질만 다를 뿐

쉐라 펜스

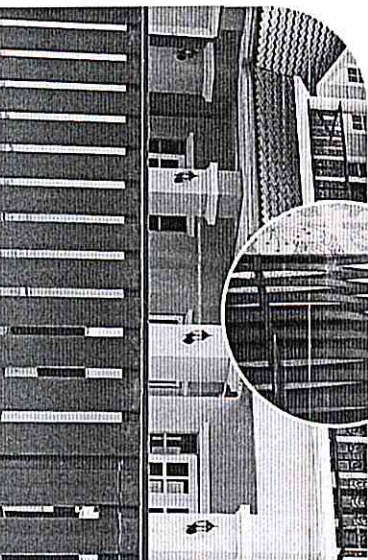
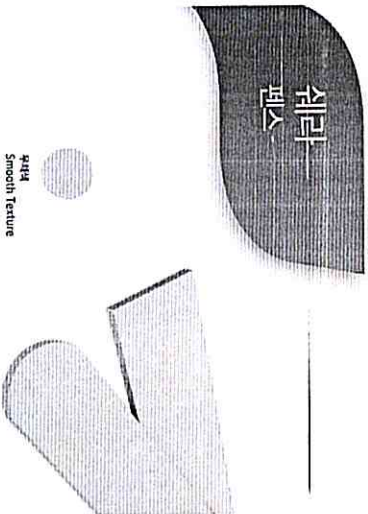

쉐라 제미덴(제미)

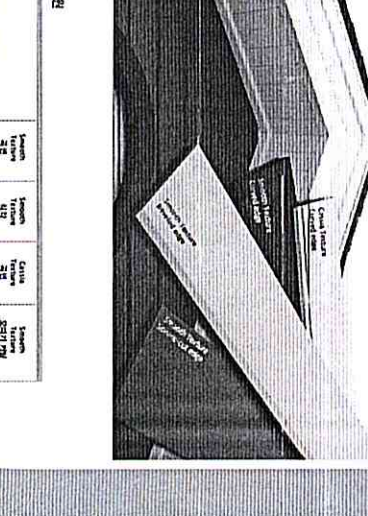

재질

16 x 50 x 3000 mm / Smooth Texture / 3.59 kg / 6.67 pcs/m²
 16 x 75 x 3000 mm / Smooth Texture / 5.38 kg / 4.44 pcs/m²
 16 x 75 x 3000 mm / Cassia Texture / 5.38 kg / 4.44 pcs/m²
 16 x 75 x 3000 mm / Cassia Texture / 5.78 kg / 6.67 pcs/m²
 25 x 50 x 3000 mm / Straight Grain Texture / 5.78 kg / 6.67 pcs/m²
 25 x 50 x 3000 mm / Straight Grain Texture / 8.67 kg / 4.44 pcs/m²
 25 x 100 x 3000 mm / Cassia Texture / 11.56 kg / 3.33 pcs/m²

규격 및 소량

시 이 조 (mm)	420x330
무 계 (kg)	5.2
각 장 간 격 (mm)	310~330
용 요 너 비 (mm)	300
대 양 기 의 수 (장)	10~11
용 이 면 적 (평/㎡)	2.8/3

나무결 기의

Wooden Series

표면코팅 기의

Color Top Series

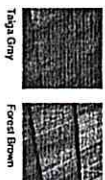

Tagu Gray

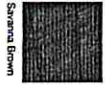

Forest Brown



Savana Brown



Pine Green



Fern Green



Wooden Brown



Maple Brown



Graphite Gray

재질의 용의 명으로 재질이나 용의 기의 표면에 표용으로 미감의 용이 있는 명색의



쉐라 펜스는 내구성과 내기후성이 뛰어난 오랜 세월동안 고세에 귀하의 건축물의 용도의 일부를 수합합니다. 목재펜스에서 볼 수 있는 특질, 표재질, 물에 의한 부패으로 부터 자유로이 내인화성으로 우수합니다.

재질

Classic Profile 12 x 100 x 1000 mm / 1.79 kg
 12 x 100 x 1500 mm / 2.50 kg
 Modern Profile 12 x 100 x 1500 mm / 2.60 kg
 12 x 100 x 3000 mm / 5.33 kg*

*재질만 다를 뿐



쉐라 제미덴은 아름답고 견고하게 오래가는 차이를 위한 최자의 제품입니다. 다양한 규격, 색상, 표면의 미감 기의으로 수려한 차미덴을 연출할 수 있습니다.

재질

재질	Smooth Texture 4200 mm	Smooth Texture 4800 mm	Smooth Texture 5300 mm	Smooth Texture 6000 mm	Smooth Texture 6600 mm	Smooth Texture 7200 mm
16 x 150 x 3000 mm	10.31 kg	10.76 kg	10.31 kg	10.16 kg	13.75 kg	13.75 kg
16 x 200 x 3000 mm	13.90 kg	14.35 kg	13.90 kg	9.57 kg	13.55 kg	13.55 kg
16 x 100 x 4000 mm	-	-	-	-	-	-
16 x 150 x 4000 mm	13.75 kg	14.35 kg	13.75 kg	13.55 kg	13.55 kg	13.55 kg
16 x 200 x 4000 mm	18.54 kg	19.41 kg	-	-	-	18.34 kg

Color	Smooth Texture 4200 mm	Smooth Texture 4800 mm	Smooth Texture 5300 mm	Smooth Texture 6000 mm	Smooth Texture 6600 mm	Smooth Texture 7200 mm
재질	*	*	*	*	*	*
Jasmine White Primer	*	*	*	*	*	*
Red Mahogany	*	*	*	*	*	*
Honey Teak Brown	*	*	*	*	*	*